

Quizz

l'histoire de mon école

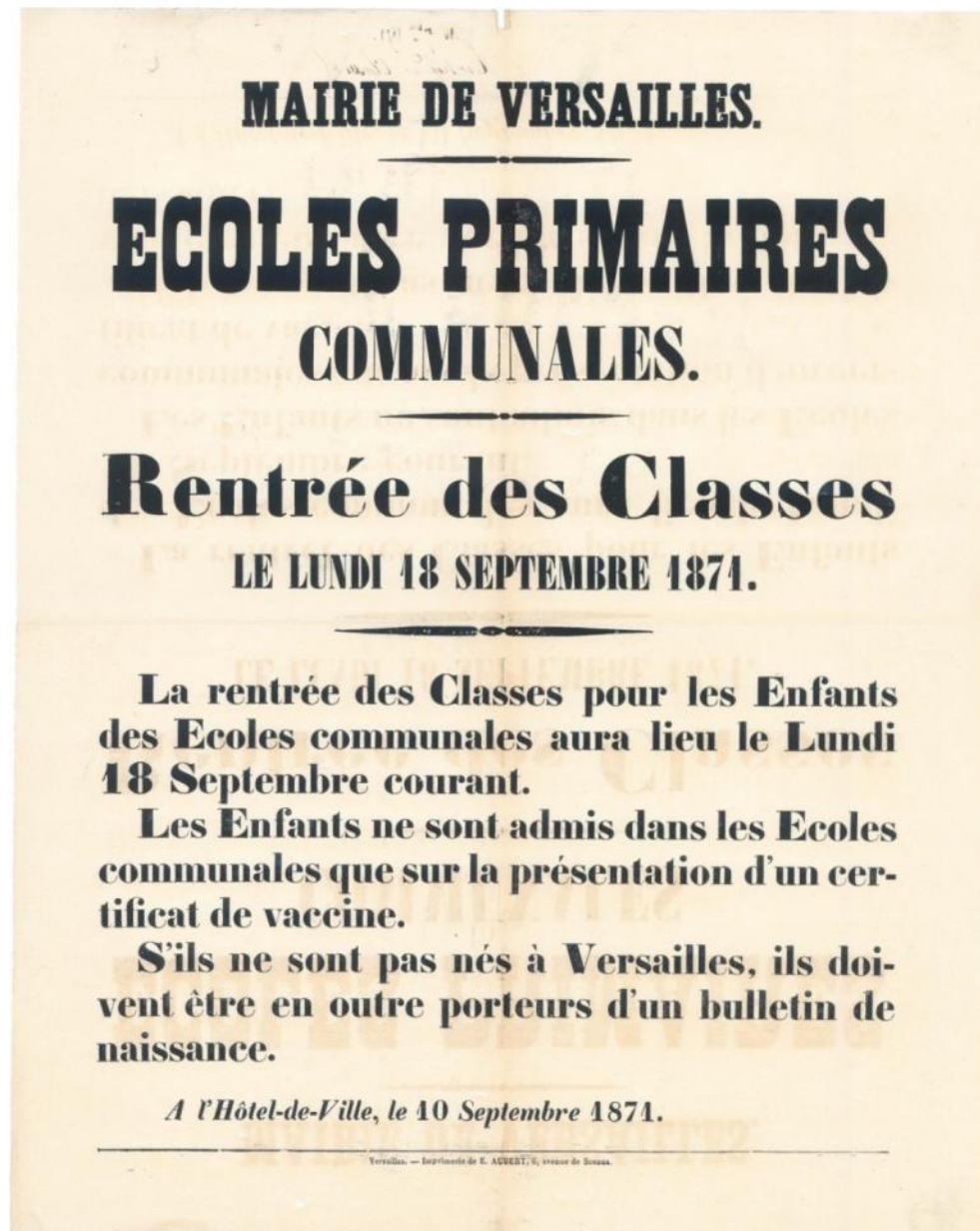

1,2,3... rentrée!



**Affiche annonçant la
rentrée des classes
de 1871**

(ACV : 1 R 2157)

Question

Quand a eu lieu la rentrée des classes 1871?

- A) le 25 octobre
- B) le 18 septembre
- C) le 27 novembre

Réponse

B) le 18 septembre

Comme aujourd'hui, les enfants font leur rentrée des classes au mois de septembre après une période de pause estivale.

Les inscriptions

Ecole communale de filles, rue de la Pompe. Etat nominatif des élèves présentes à l'école au 27 mai 1881. (ACV : 1 R 2166)

Canton
2166

Ecole communale de Filles
Rue de la Pompe

Etat nominatif des élèves présentes à l'Ecole
au 27 Mai 1881

1^{re} Division
1^{re} Section - 20 Elèves

ARCHIVES
COMMUNALES
VERSAILLES

Noms et Prénoms des Enfants	Date de la Naissance	Date de l'Entrée à l'Ecole	Domicile
Couyragem - Clara	9 2 ^{de} 1875	1 ^{er} Mars 1879	maison de la Pompe 52
Levassier - Gabrielle	22 Juin 1875	27 1 ^{er} 1878	maison de la Pompe 12
Grandjean - Marie	10 Mars 1875	17 Mars 1878	Boulevard de la Pompe 18
Carochet - Louise	22 2 ^{de} 1875	1 ^{er} 2 ^{de} 1878	maison de la Pompe 19
Carrière - Marie	11 3 ^{de} 1875	16 Avril 1878	maison de la Pompe
Moreau - Jean	24 3 ^{de} 1875	1 ^{er} 2 ^{de} 1878	maison de la Pompe 14
Delmas - Emile	25 Janvier 1875	27 3 ^{de} 1878	maison de la Pompe 2
Dulan - Victor	2 3 ^{de} 1875	21 Mars 1878	Boulevard de la Pompe 29
Yatesch - Marie	27 Juillet 1875	19 Juin 1878	Boulevard de la Pompe 28
Ullmann - Ernestine	30 3 ^{de} 1875	2 Mars 1878	maison de la Pompe 2
Mullmann - Eugénie	1 Mars 1875	24 3 ^{de} 1878	maison de la Pompe 5
Destange - Marguerite	13 Juillet 1875	1 ^{er} 2 ^{de} 1878	maison de la Pompe 24
Rod - Ernestine	12 Mars 1875	28 3 ^{de} 1878	maison de la Pompe 23
Guillemin - Pauline	22 3 ^{de} 1875	26 3 ^{de} 1878	maison de la Pompe 37
Lige - Marguerite	29 Mars 1875	1 ^{er} Juin 1878	maison de la Pompe
Gilbert - Louise	19 3 ^{de} 1875	4 2 ^{de} 1878	maison de la Pompe
Moreau - Amélie	12 3 ^{de} 1875	1 ^{er} Mars 1878	maison de la Pompe 1
Klein - Berthe	8 Avril 1875	24 3 ^{de} 1878	maison de la Pompe
Reber - Louis	14 Mars 1875	24 3 ^{de} 1878	maison de la Pompe
Vand - Marie	29 Juin 1875	25 Mars 1878	maison de la Pompe 22
1 ^{re} Division - 2 ^{de} Section 19 Elèves			
Musson - Eugénie	15 Avril 1871	1 ^{er} 2 ^{de} 1878	maison de la Pompe 8
Gautier - Alphonsine	1 ^{er} 2 ^{de} 1872	18 3 ^{de} 1878	maison de la Pompe 4
Alfred - Louise	10 3 ^{de} 1872	4 2 ^{de} 1878	maison de la Pompe 9
Viret - Marie	14 Juin 1872	9 2 ^{de} 1878	maison de la Pompe
Ullmann - Emile	4 3 ^{de} 1872	23 3 ^{de} 1878	maison de la Pompe 1

Question

Combien d'enfants ont été inscrits pour l'année scolaire 1880-1881?

A) 403

B) 153

C) 273

Réponse

C) 273

En 1881, 273 enfants fréquentaient l'école primaire Carnot.

Ce chiffre augmente dès 1904 avec 325 élèves puis 490 élèves en 1931.

Le plus grand effectif est atteint dans les années 1950 grâce au grand nombre de naissances enregistrées après la Seconde guerre mondiale. En 1955, 593 enfants sont inscrits.

Ce chiffre descend à 150 élèves en 1969-1970 car des travaux de destruction et de reconstruction de l'école sont en cours.

Aujourd'hui, l'école primaire Carnot accueille 283 élèves tous niveaux confondus.

Vous êtes ici!

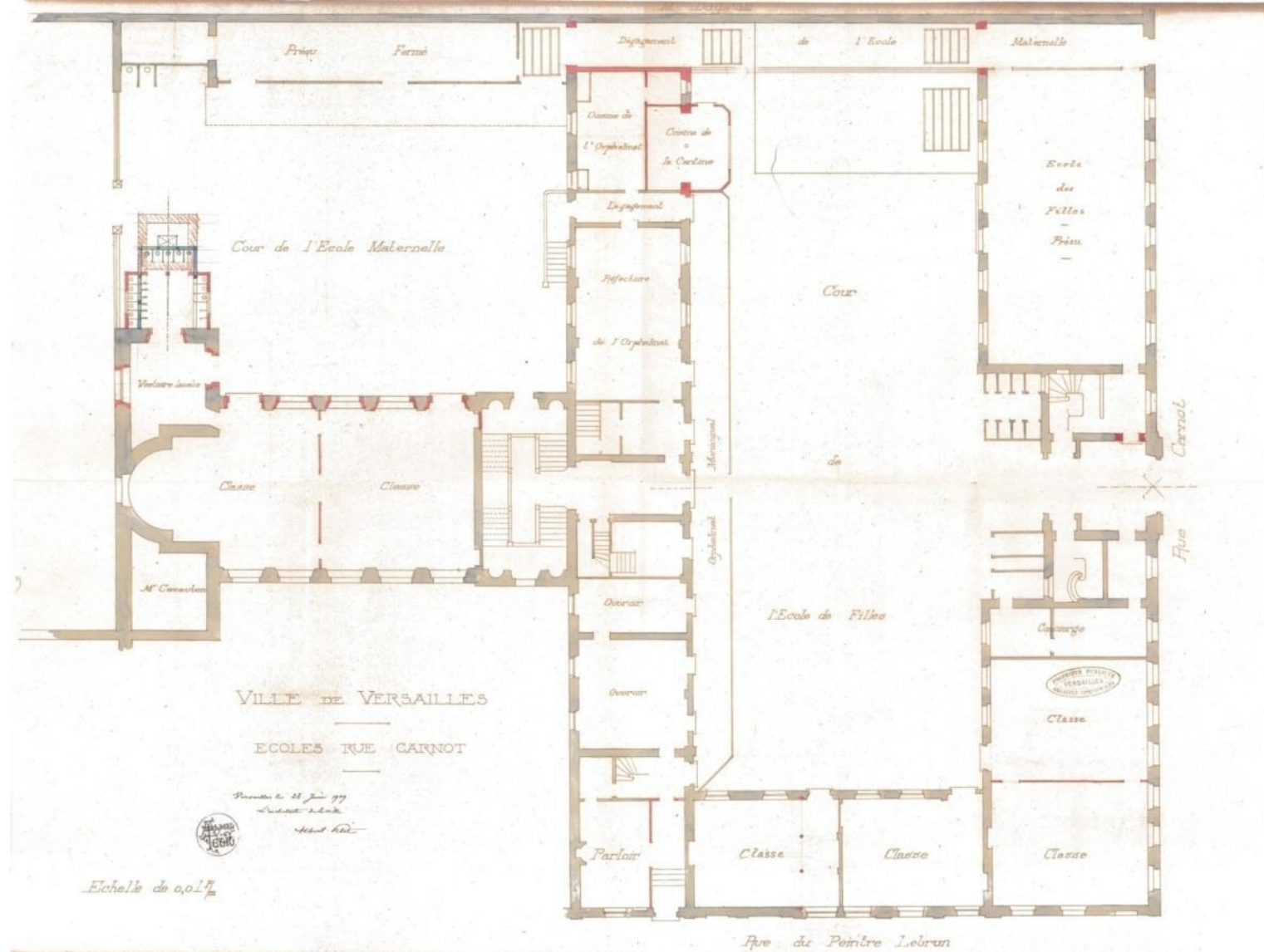

Plan d'ensemble des écoles rue Carnot, 1909. (ACV : 4 M 1445)

Question

D'après le plan, quels sont les trois fonctions des bâtiments situés 1 rue Carnot en 1909?

- A) un orphelinat, une école maternelle et une école primaire
- B) une caserne militaire, un immeuble et une école primaire
- C) un parc d'attraction, un restaurant et une école primaire

Réponse

A) un orphelinat, une école maternelle et une école primaire

Le 10 avril 1867, l'ancien hôtel de Noailles et la chapelle attenante, situés 1 rue de la Pompe (actuelle rue Carnot), sont vendus à la ville de Versailles et au Bureau de Bienfaisance pour y installer la Maison de charité. Cette Maison, fondée en 1664 et installée dans un premier temps au 14 rue de la Paroisse, accueille une école communale, un orphelinat de jeunes filles et un service de secours à domicile.

En 1889, avec la laïcisation des services, les bâtiments servent exclusivement aux écoles communales (écoles maternelle et primaire) et à l'orphelinat de jeunes filles.

En 1924, la Ville devient propriétaire de l'ensemble des bâtiments.

Le 1^{er} mai 1945, l'orphelinat est fermé par délibération du conseil municipal en date du 22 avril 1945 car trop peu d'enfants y vivaient.

L'école de filles de la rue Carnot.

(ACV : 5 Fi 1343)



Façade extérieure



Cour intérieure

Question

De quand datent ces photographies?

- A) 1934
- B) 1974
- C) 2014

Réponse

B) 1974

Il s'agit de photographies de l'école de filles de la rue Carnot datant du 23 février 1974 lors de son inauguration.

En effet, les bâtiments le long des rues Carnot et du Peintre-Lebrun ont été détruits dès 1967 car ils menaçaient de s'écrouler. Les bâtiments ont été reconstruits et la façade de l'école a été refaite à l'identique.

La chapelle est détruite vers la fin de l'année 1972 et l'école maternelle agrandie.

Pendant les travaux, une partie des élèves avait classe à l'école primaire impasse du Dr Wapler et, une autre partie, à l'école primaire Colonel de Bange.

L'école maternelle, rue du Peintre-Lebrun, est renommée « Les Marmousets » le 30 juin 1978.

Façade extérieure de l'école primaire rue Carnot.



1937



1966



1974

Tous en classe!



Salle de classe de l'école de filles, rue Carnot, 1937.

(ACV : 4 M 5483)

Salle de classe de l'école de filles, rue Carnot, 1954.

(ACV : 5 Fi 308)



Question

Jusque dans les années 1950, quelles sont les fournitures scolaires indispensables pour les écoliers?

- A) la blouse, le plumier renfermant un porte-plume, les buvards, le crayon à ardoise, le crayon de bois, la gomme, la règle
- B) la trousse, les stylos à bille (bleu, rouge, noir, vert), le stylo plume, la gomme à deux embouts, le crayon à papier, les correcteurs
- C) le sac à dos, le crayon 4 couleurs, quelques feuilles de papier, la tablette tactile

Réponse

A) la blouse, le plumier renfermant un porte-plume, les buvards, le crayon à ardoise, le crayon de bois, la gomme, la règle

Jusque dans les années 1950, l'écolier vient à l'école muni d'une blouse, d'un cartable en cuir noir ou marron, dans lequel se trouvent quelques manuels de lecture ou d'histoire, de mathématiques et de français, un plumier en bois ou en métal renfermant un porte-plume en bois ou en plastique, un crayon à ardoise noire, un crayon de bois, une gomme et de rares crayons de couleurs, une règle, les buvards, le cahier de devoirs mensuels et le cahier de roulement ou cahier journalier.

A partir des années 1970, chaque élève a une trousse avec plus ou moins de fantaisie contenant des stylos à bille de différentes couleurs (bleu, rouge, noir, vert), un stylo plume et des cartouches d'encre, une gomme à deux embouts, le bleu pour effacer le stylo et le rose pour les traces les plus légères, un crayon à papier ou un critérium, des correcteurs : effaceurs et Blanco.



Ecole de filles, rue Carnot. Salle des cours de modelage, 1937.

(ACV : 4 M 5483)

Question

Où se situe la salle des cours de modelage?

- A) sous le préau fermé
- B) cette salle n'existe pas dans l'école
- C) au 3^{ème} étage sous les toits

Réponse

C) au 3^{ème} étage sous les toits

Cette salle était située sous les toits au 3^{ème} étage du bâtiment donnant sur la rue Carnot. Elle accueillait les cours de modelage de l'Ecole municipale de dessin. Ces cours ne s'adressaient pas aux élèves des écoles maternelles et primaires.

Moi, je préfère manger à la cantine...

RÉPUBLIQUE FRANÇAISE

VILLE DE VERSAILLES

RÈGLEMENT

DES

CANTINES SCOLAIRES

A l'Hôtel de Ville, le 10 novembre 1912.
Le Maire de Versailles,
BAILLET-RÉVIRON.

Vu par Nous, Maire de Versailles, pour être approuvé, conformément à la délibération du Conseil municipal en date de ce jour.

A l'Hôtel de Ville, le 10 février 1913.
Signé : **Henri SIMON**, Adjoint.

Vu et approuvé :
Versailles, le 7 mars 1913.
Le Préfet,
Signé : **AUTRAND.**

Versailles - Imp. 1111111

Règlement des cantines scolaires, 1912.

(ACV : 1 R 2229)

Réfectoire des écoles rue Carnot, 1942.
(ACV 5 Fi 61)



Question

Que mangeait-on à la cantine au début du XX^{ème} siècle?

- A) une soupe et un plat de viande ou de légumes
- B) une entrée, un plat avec de la viande, des légumes et des féculents, un fromage et un dessert
- C) uniquement des desserts

Réponse

A) une soupe et un plat de viande ou de légumes

Au début du XX^{ème} siècle, l'alimentation des écoliers était constitué essentiellement de légumes et de bouillons car la viande coûtait cher. Les enfants devaient apporter leur pain et leur serviette pour le repas.

Aujourd'hui, un repas équilibré se compose de protéines (viande ou poisson ou œuf), de légumes, de féculents (pâte ou riz ou pomme de terre) ou de pain, d'un produit laitier et de fruits.

Vive les vacances!

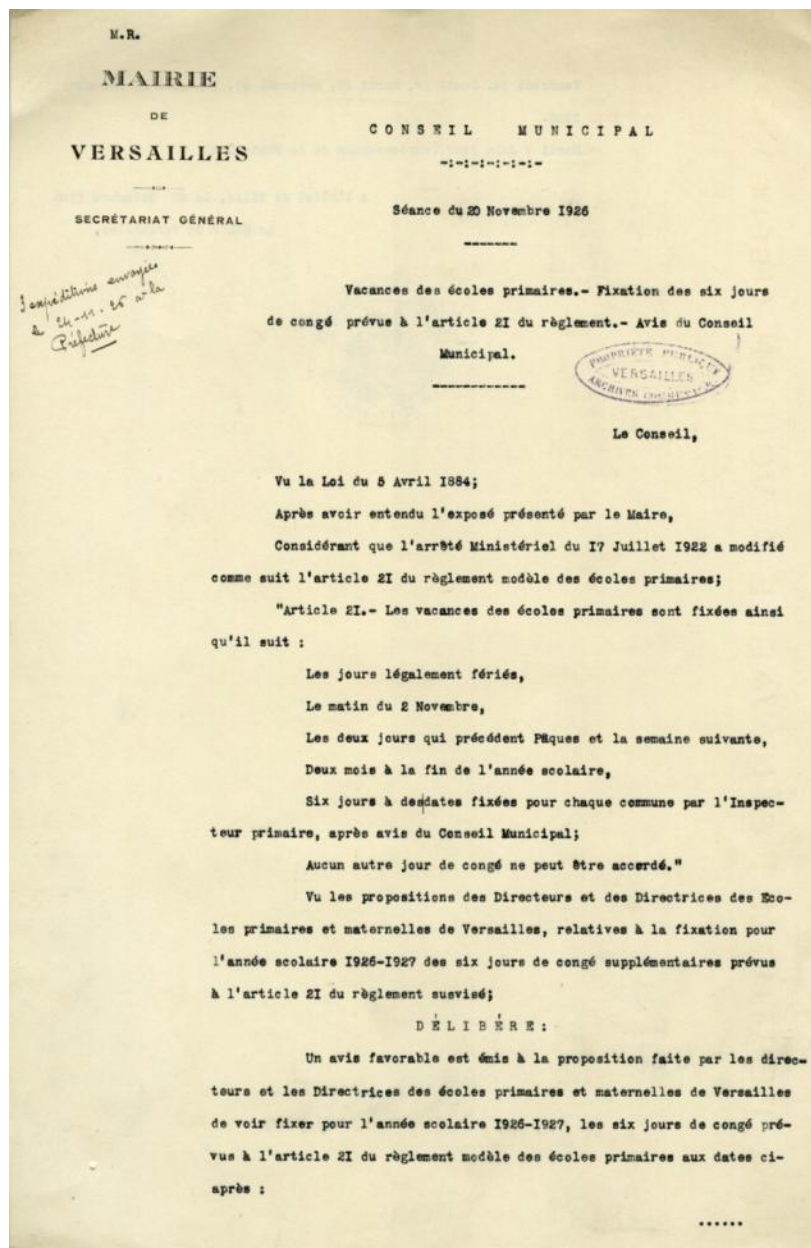

Délibération du conseil municipal approuvant les six jours de congés supplémentaires pour les écoliers, 20 novembre 1926.

(ACV : 1 R 2132)

« Article 21 – Les vacances scolaires des écoles primaires sont fixées ainsi qu'il suit :

Les jours légalement fériés,
Le matin du 2 novembre,
Les deux jours qui précèdent Pâques et la semaine suivante,
Deux mois à la fin de l'année scolaire,
Six jours à des dates fixées pour chaque commune par l'Inspecteur primaire, après avis du Conseil Municipal;
Aucun autre jour de congé ne peut être accordé. »

Question

Combien de temps de vacances ont, au total, les écoliers en 1926 (sans compter les jours fériés)?

- A) 3 mois et demi
- B) 2 mois et demi
- C) 4 mois et demi

Réponse

B) 2 mois et demi

En 1926, les écoliers ont deux mois et demi de vacances et environ 10 jours fériés pendant lesquels ils ne vont pas à l'école.

Aujourd'hui, les élèves de primaire ont 4 mois de vacances pendant l'année scolaire et aussi 10 jours fériés.

Question

Alors qu'en 1808 seulement 19 élèves ont été récompensés dans le quartier Notre-Dame, combien ont été récompensés en 1974 à l'école Carnot?

- A) 100
- B) 50
- C) 39

Réponse

B) 50

En 1808, les élèves étaient peu nombreux et seuls les meilleurs d'entre eux avaient le droit à un prix. Il existait plusieurs catégories de prix : prix de sagesse, d'arithmétique, de grammaire, d'écriture, de lecture et de mémoire.

La distribution était faite à la fin de l'année scolaire par le maire et les conseillers municipaux et donnait généralement lieu à une fête.

En 1974, un tiers des élèves de chaque école recevait un prix.

En fonction de leurs résultats, des livres sur l'Histoire de France, les sciences mais aussi des biographies héroïques étaient donnés aux enfants. Parfois un livret de Caisse d'Épargne d'un montant de 5 ou 10 francs était offert par la commune aux élèves les plus brillants.

Mais oui, mais oui, l'école est finie!

Certificat d'études primaires élémentaires, 1906.

(ACV : 1 R 2251)

RÉPUBLIQUE FRANÇAISE
ACADÉMIE DE PARIS INSTRUCTION PUBLIQUE DÉPARTEMENT DE SEINE-ET-OISE

CERTIFICAT D'ÉTUDES PRIMAIRES ÉLÉMENTAIRES

L'Inspecteur d'Académie du département de Seine-et-Oise,
Vu l'article 6 de la loi du 28 mars 1882 et l'article 3 de la loi du 30 octobre 1886;
Vu le décret du 27 juillet 1882;
Vu les arrêtés des 31 juillet 1897 et 8 août 1903;
Vu le procès-verbal de l'examen subi par M. Bolle'
dans les conditions déterminées par les arrêtés susvisés;
Vu le certificat en date du 4 juillet 1906 par lequel la Commission cantonale de Versailles et siégeant pour la session de 1906 atteste que M. Bolle' dit Herpin
Albert, Bernard, Traupel
né le 11 Janvier 1891, à Paris département de la Seine, a été jugé digne d'obtenir le Certificat d'Études primaires.
Délivre à M. Bolle'
le présent Certificat d'Études primaires élémentaires pour servir et valoir ce que de droit.

Signature de Titulaire, A. Herpin

Signature de l'Inspecteur d'Académie, A. Leunig

À Versailles le 7 Juillet 1906

(1) Nom et patron.

Versailles. — Imprimerie Cast.

Question

Qu'est ce que le certificat d'études primaires élémentaires?

- A) un diplôme délivré après le lycée comme le baccalauréat
- B) un diplôme très compliqué pour devenir instituteur
- C) un diplôme justifiant l'acquisition d'un ensemble de connaissances de base

Réponse

C) un diplôme justifiant l'acquisition d'un ensemble de connaissances de base

Créé en 1866 et supprimé en 1989, le certificat d'études primaires permet à chaque élève de justifier de l'acquisition d'un ensemble de connaissances de base et d'une scolarité complète de 7 à 13 ans.

Autrefois, beaucoup d'enfants quittaient l'école sans ce diplôme car l'examen était difficile.

Dans les années 1950, les épreuves portent sur les matières suivantes : la dictée, le calcul mental, la récitation ou le chant, la lecture, le dessin, la rédaction, l'éducation physique, le calcul, l'histoire et la géographie, les sciences appliquées, qui, pour les garçons, portent sur l'électricité, l'agriculture, la mécanique et pour les filles sur la vie ménagère et la puériculture.

Systeme scolaire français

Âge	1906	2014	
17-18		Lycée	Terminale
16-17			1ère
15-16			2nde
14-15	Ecole primaire supérieure	Collège	3e
13-14			Cours complémentaire
12-13	Ecole primaire élémentaire		5e
11-12			6e
10-11			CM2
9-10			CM1
8-9		CE2	
7-8		CE1	
6-7		CP	
5-6	Ecole maternelle ou Asile	Ecole maternelle	Grande section
4-5			Moyenne section
3-4			Petite section
2-3			

 École obligatoire