

Quizz

Histoire de l'école

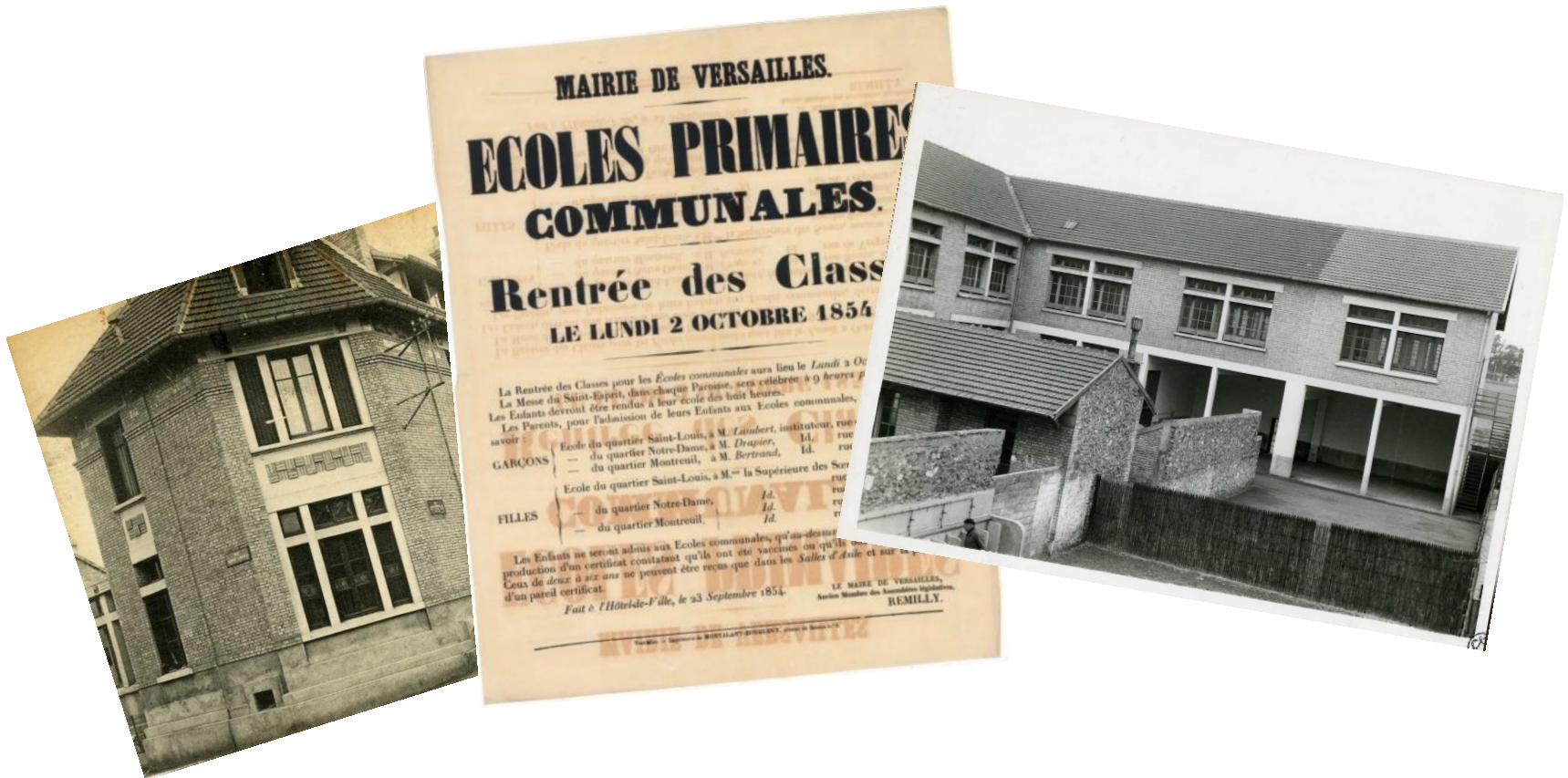

1,2,3... rentrée!

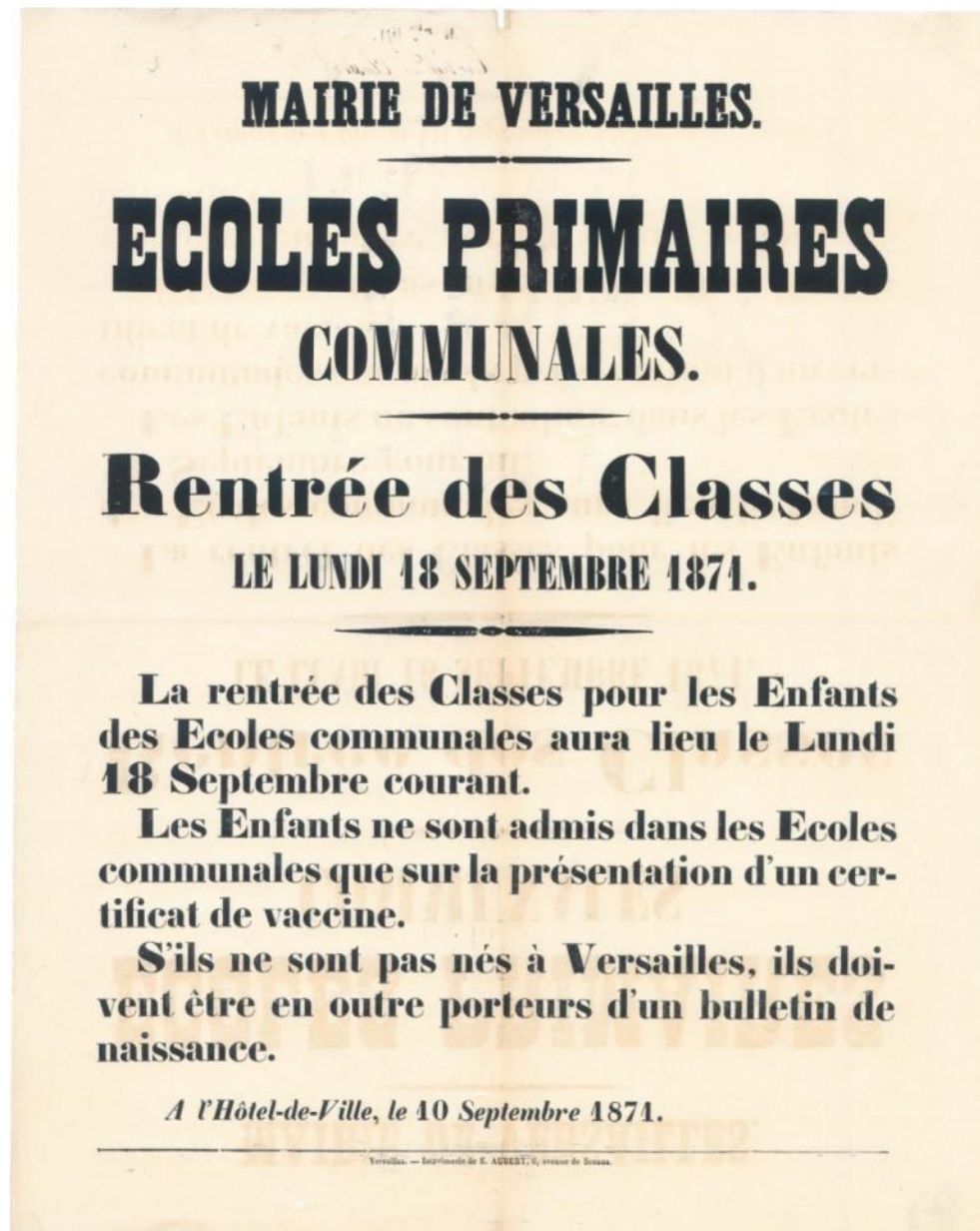

**Affiche annonçant la
rentrée des classes
de 1871**

(ACV : 1 R 2157)

Question 1

Quand a eu lieu la rentrée des classes 1871?

- A) le 25 octobre
- B) le 18 septembre
- C) le 27 novembre

Réponse 1

B) le 18 septembre

Comme aujourd'hui, les enfants font leur rentrée des classes au mois de septembre après une période de pause estivale.

Où sommes-nous ?

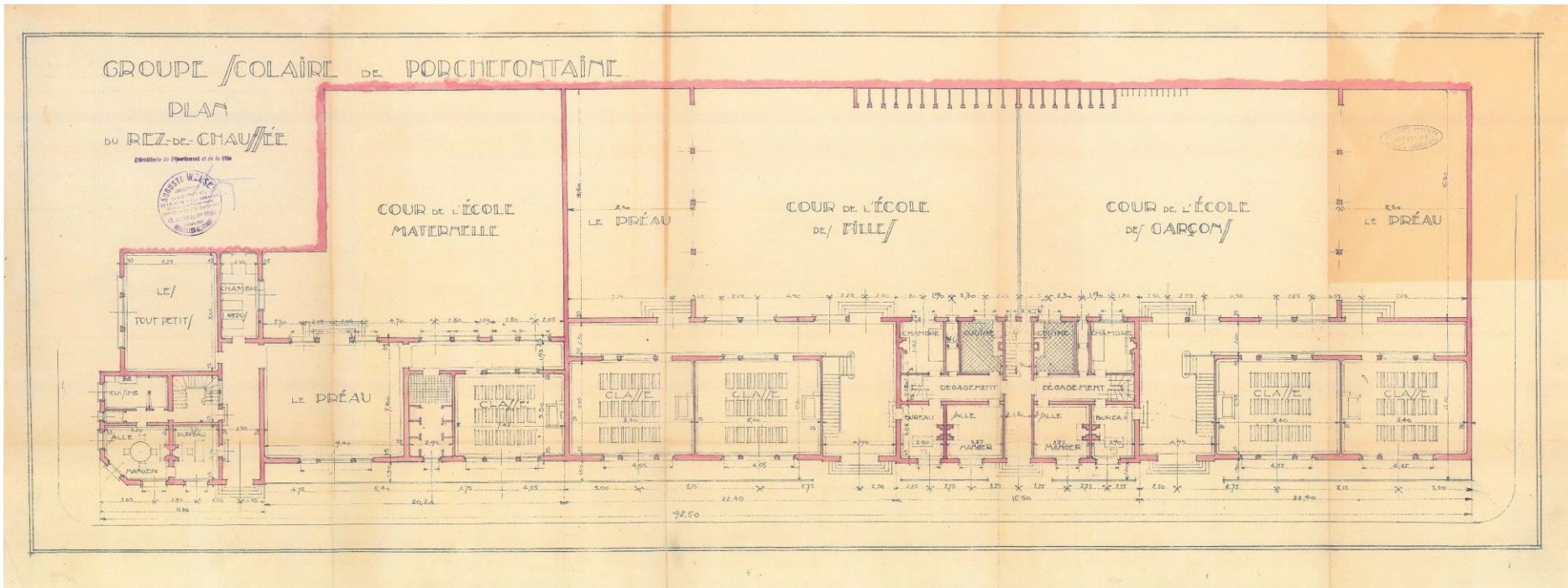

Plan d'ensemble des écoles Pierre Corneille, 1928. (ACV : 4 M 1205)

Question 2

**D'après le plan, quels sont les bâtiments situés
3 rue Pierre Corneille en 1928?**

- A) Une école de fille, une école de garçons et une école maternelle
- B) une caserne militaire, une école de filles et une école de garçons,
- C) un parc d'attraction, une école de garçons et une école maternelle

Réponse 2

A) Une école de fille, une école de garçons et une école maternelle

En 1928, trois écoles sont prévues au 3 rue Pierre Corneille : une école de filles, une école de garçons et une école maternelle.

Jusqu'à la loi de 1975 qui rend obligatoire la mixité dans les écoles primaires, les filles et les garçons étaient séparés. C'est pourquoi, sur le plan, on voit plusieurs écoles avec leurs cours de récréation.

Les inscriptions

REPUBLIQUE FRANÇAISE — VILLE DE VERSAILLES

ÉCOLES PRIMAIRES COMMUNALES et ÉCOLE MATERNELLE

GROUPE SCOLAIRE

Du Quartier de Porchefontaine

OUVERTURE

Le Maire de Versailles a l'honneur de porter à la connaissance des intéressés que le Groupe scolaire du quartier de Porchefontaine, comprenant une Ecole primaire de garçons, une Ecole primaire de filles et une Ecole maternelle, sera ouvert le **LUNDI 3 FÉVRIER 1930**.

Les enfants ne seront admis dans ces Ecoles, par les Instituteurs ou les Institutrices, que sur une autorisation du Maire, délivrée sur le vu d'un bulletin de naissance ou du livret de famille et d'un certificat de vaccination.

Exceptionnellement, et pour l'ouverture du groupe dont il s'agit seulement, les inscriptions, pour les enfants n'ayant encore fréquenté aucune école publique, seront reçues à l'Ecole de Garçons de Porchefontaine, où un employé de la Mairie se tiendra en permanence :
le **JEUDI 30 JANVIER**, le **VENDREDI 31 JANVIER**
et le **SAMEDI 1^{er} FÉVRIER**, dernier délai,
de 9 heures à midi et de 14 heures à 17 heures.

Les inscriptions ne seront prises que sur **présentation INDISPENSABLE des pièces rappelées ci-dessus**; après le 1^{er} Février, les inscriptions ne seront plus reçues qu'à la Mairie, Bureau de l'Instruction publique.

Les élèves habitant Porchefontaine et fréquentant déjà une des écoles :

de GARÇONS, rond-point des Condaminas;	ou	de GARÇONS, rue Edme-Frémy;
de FILLES, rue de Montreuil;		de FILLES, rue de Vergennes;
MATERNELLE, rue de Montreuil;		MATERNELLE, rue de Vergennes.

seront admis dans les nouvelles écoles de Porchefontaine sur un certificat constatant leur inscription à l'Ecole qu'ils fréquentent actuellement et qu'ils devront demander soit au Directeur, soit aux Directrices de ces Ecoles.

A l'Hôtel de Ville, le 25 Janvier 1930.

Le Maire de Versailles,
Y. LE COZ.

1930 — Imprimerie J. AUBERT et C^o, 6, avenue de Saaz, Versailles.

Affiche annonçant l'ouverture des écoles de Porchefontaine, 25 janvier 1930.

(ACV : 1 R 2147)

7 FÉV 1930
8 FÉV 1930

Renseignements concernant les élèves devant aller Lundi
aux Ecoles de Porchefontaine.

PROPRIÉTÉ PUBLIQUE
VERSAILLES
ARCHIVES COMMUNALES

Inscrits sur place à : Elèves venant des au-
l'Ecole de garçons de : trois écoles et dont :
Porchefontaine par : les bulletins ont été :
les soins de la Mai- : reçus jusqu'à présent :
rie de Versailles. : par les Directeur et :
: Directrices. : TOTAL

Garçons	25	:	86	:	111
Filles.....	26	:	36	:	62
Maternelle.....	27	:	10	:	27
:	:	:	:	:	:
:	:	:	:	:	:
:	:	:	:	:	:
:	:	:	:	:	:
:	:	:	:	:	:
:	:	:	:	:	:
:	:	:	:	:	:

---:---:---

Renseignements concernant les élèves devant aller aux écoles de Porchefontaine, 3 février 1930.

(ACV : 1 R 2147)

Question 3

Combien d'enfants ont été inscrits à l'école primaire pour l'année scolaire 1930-1931?

A) 173

B) 233

C) 393

Réponse 3

A) 173

En 1930, à l'ouverture de l'école, 111 garçons et 62 filles soit 173 enfants fréquentaient l'école primaire Pierre Corneille.

L'effectif augmente dans les années 1950 grâce au grand nombre de naissances enregistrées après la Seconde guerre mondiale. Il atteint 234 élèves inscrits (113 garçons et 121 filles) pour l'année scolaire 1955-1956.

Aujourd'hui, l'école élémentaire Pierre Corneille accueille 250 élèves tous niveaux confondus.

Vues des écoles



Porchefontaine – Les écoles, 1947.
(Cote ACV : 1 Fi 686)

Porchefontaine – Les écoles, sans date.
(Cote ACV : 1 Fi 1022)

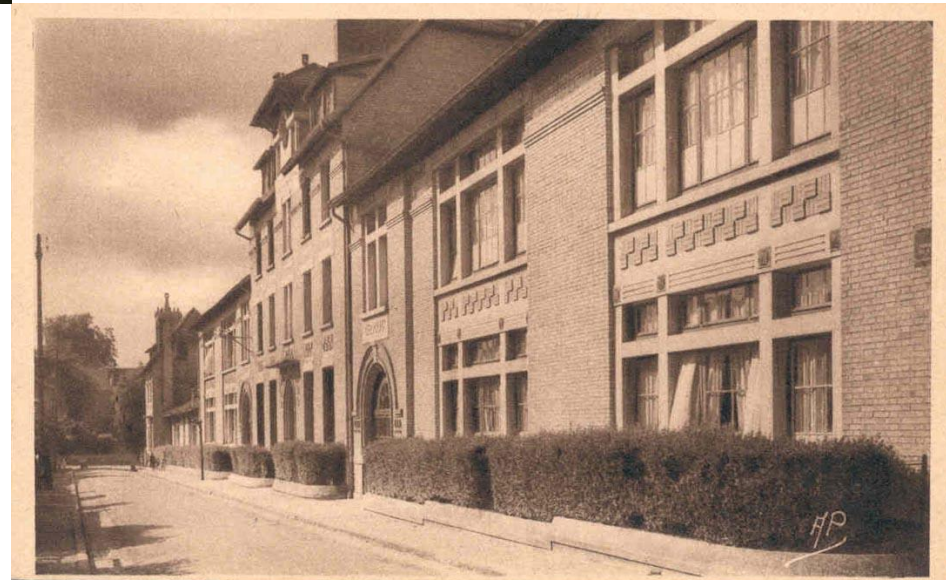

Écoles, 3 rue Pierre Corneille, en 1956
(ACV : 5 Fi 361)



Question 4

A votre avis, quelle cour de récréation voyons nous sur la photographie?

- A) La cour de récréation de l'école de filles
- B) La cour de récréation de l'école de garçons
- C) La cour de récréation de l'école maternelle

Réponse 4

B) La cour de récréation de l'école de garçons

Il s'agit d'une photographie des écoles situées rue Pierre Corneille datant de 1956. Les filles et les garçons étaient donc encore séparés.

On peut deviner qu'il s'agit de la cour de récréation des garçons car on voit des pissotières dehors.

Tous en classe!



Salle de classe de l'école de filles, rue Carnot, 1937.

(ACV : 4 M 5483)



Salle de classe lors de l'inauguration de l'école rue Saint-Louis, 6 novembre 1965.

(ACV : 5 Fi 188)

Question 5

A votre avis, jusque dans les années 1950, quelles sont les fournitures scolaires indispensables pour les écoliers?

- A) la blouse, le plumier renfermant un porte-plume, les buvards, le crayon à ardoise, le crayon de bois, la gomme, la règle
- B) la trousse, les stylos à bille (bleu, rouge, noir, vert), le stylo plume, la gomme à deux embouts, le crayon à papier, les correcteurs
- C) le sac à dos, le crayon 4 couleurs, quelques feuilles de papier, la tablette tactile

Réponse 5

A) la blouse, le plumier renfermant un porte-plume, les buvards, le crayon à ardoise, le crayon de bois, la gomme, la règle

Jusque dans les années 1950, l'écolier vient à l'école muni d'une blouse, d'un cartable en cuir et quelques manuels (lecture, histoire, mathématiques, français). Les élèves amènent aussi un plumier renfermant un porte-plume, un crayon à ardoise, un crayon de bois, une gomme et de rares crayons de couleurs, une règle, les buvards, le cahier de devoirs mensuels et le cahier de roulement ou cahier journalier.

A partir des années 1970, chaque élève a une trousse avec plus ou moins de fantaisie contenant des stylos à bille de différentes couleurs (bleu, rouge, noir, vert), un stylo plume et des cartouches d'encre, une gomme à deux embouts, le bleu pour effacer le stylo et le rose pour les traces les plus légères, un crayon à papier ou un critérium, des correcteurs : effaceurs et Blanco.

Moi, je préfère manger à la cantine...

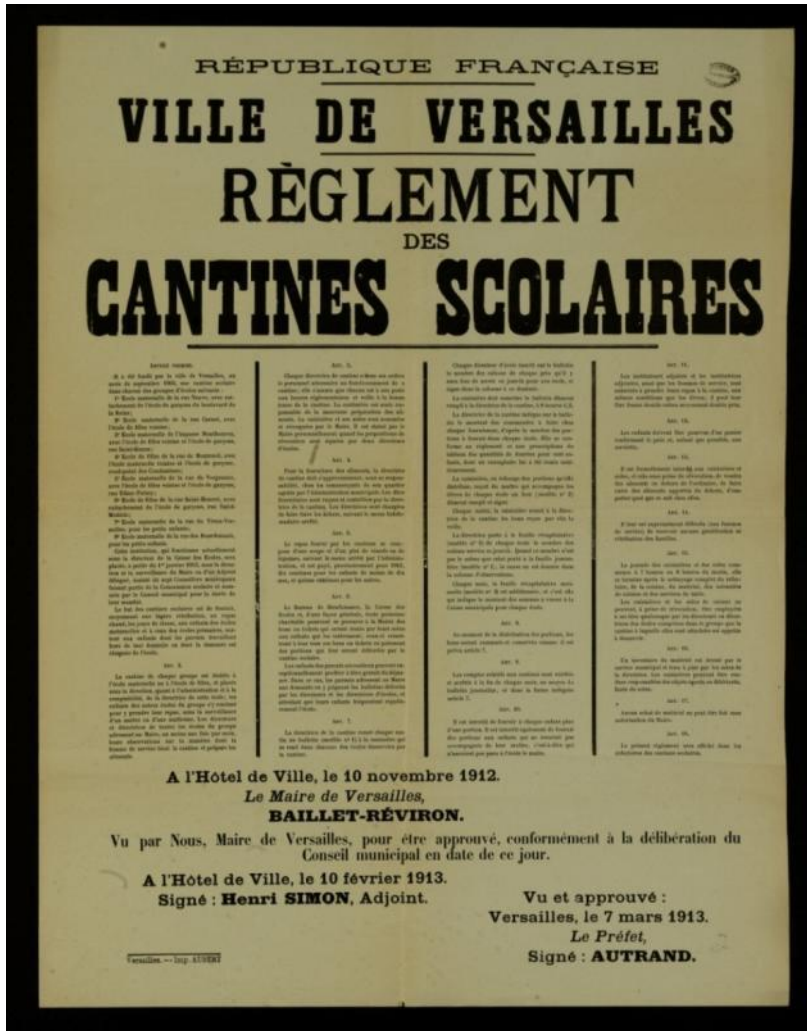

Règlement des cantines scolaires, 1912.

(ACV : 1 R 2229)

Réfectoire des écoles rue Carnot, 1942.
(ACV 5 Fi 61)



Question 6

Que mangeait-on à la cantine au début du XX^{ème} siècle?

- A) une soupe et un plat de viande ou de légumes
- B) une entrée, un plat avec de la viande, des légumes et des féculents, un fromage et un dessert
- C) uniquement des desserts

Réponse 6

A) une soupe et un plat de viande ou de légumes

Au début du XX^{ème} siècle, l'alimentation des écoliers était constitué essentiellement de légumes et de bouillons car la viande coûtait cher. Les enfants devaient apporter leur pain et leur serviette pour le repas.

Aujourd'hui, un repas équilibré se compose de protéines (viande ou poisson ou œuf), de légumes, de féculents (pâte ou riz ou pomme de terre) ou de pain, d'un produit laitier et de fruits.

Vive les vacances!

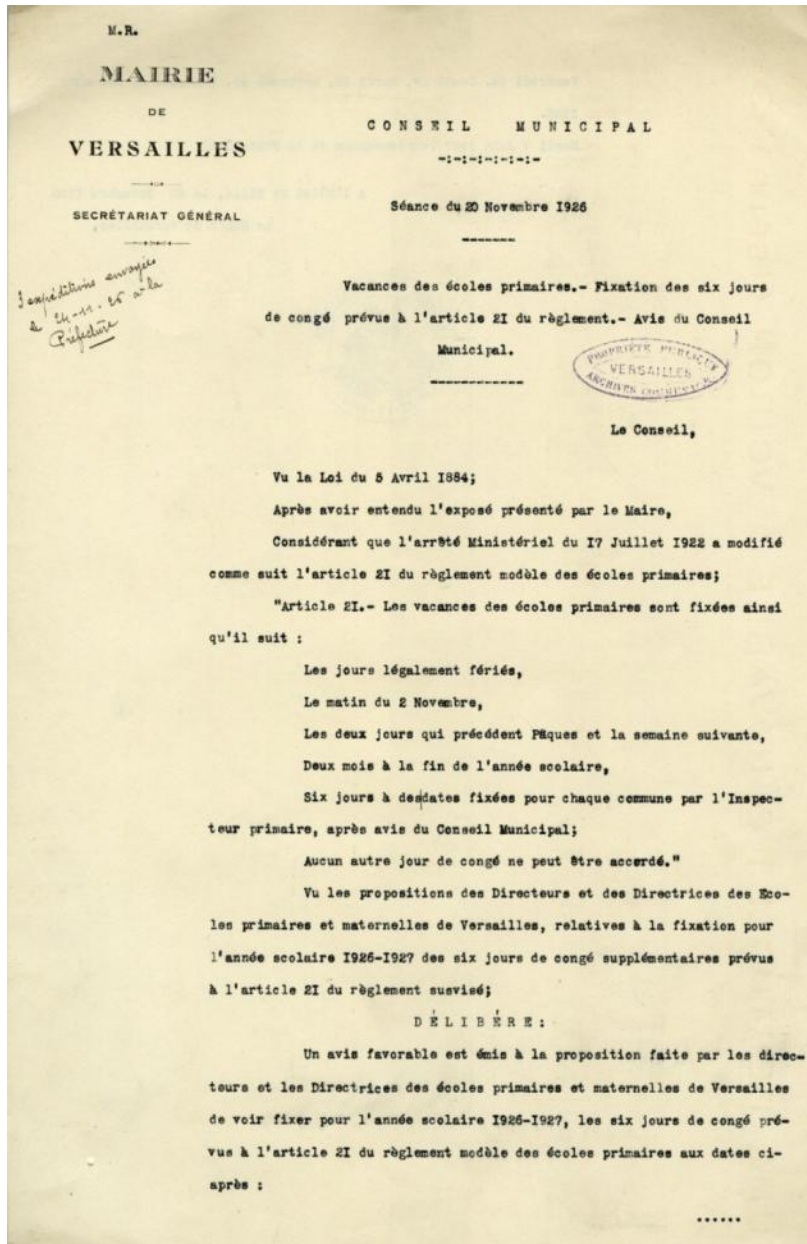

Délibération du conseil municipal approuvant les six jours de congés supplémentaires pour les écoliers, 20 novembre 1926.

(ACV : 1 R 2132)

« Article 21 – Les vacances scolaires des écoles primaires sont fixées ainsi qu’il suit :

Les jours légalement fériés,

Le matin du 2 novembre,

Les deux jours qui précèdent Pâques et la semaine suivante,

Deux mois à la fin de l’année scolaire,

Six jours à des dates fixées pour chaque commune par l’Inspecteur primaire, après avis du Conseil Municipal;

Aucun autre jour de congé ne peut être accordé. »

Question 7

Combien de temps de vacances ont, au total, les écoliers en 1926 (sans compter les jours fériés)?

- A) 3 mois et demi
- B) 2 mois et demi
- C) 4 mois et demi

Réponse 7

B) 2 mois et demi

En 1926, les écoliers ont deux mois et demi de vacances et environ 10 jours fériés pendant lesquels ils ne vont pas à l'école. Aujourd'hui, les élèves de primaire ont environ 4 mois de vacances pendant l'année scolaire et aussi 10 jours fériés.

La distribution des prix

Liste des enfants des écoles gratuites de la ville de Versailles ayant obtenu un prix, 1808.
(ACV : 1 R 2181)

Nombre d'élèves de l'école Pierre Corneille qui vont recevoir un prix en 1974.
(ACV : 1 R 2649)



DC/AJ
Mairie de Versailles
3ème Bureau

Ecole de filles, 3 Rue Pierre Corneille
VERSAILLES

ETAT DES PREVISIONS EN VUE DE LA DISTRIBUTION DES PRIX

Classe	Nombre de classes	Nombre d'élèves inscrits	1/5 récompensés	Nombre de prix d'honneur	Prévision de succès au C.E.P.	Prévision de succès au B.E.P.C.	Nombre d'attestations	Observations
Classe de perfectionnement								
Cours préparatoire	2	15	15/23	8	5	10		
Cours élémentaire 1ère année	1 1/2	42	21	4	4	13		
Cours élémentaire 2ème année	1 1/2	41	22	4	4	14		
Cours moyen 1ère année	1 1/2	38	25/39	11	8	6		
Cours moyen 2ème année	1 1/2	31	18	6	7	5		
6ème								
5ème								
4ème								
3ème								
TOTAL	8	220	109	33	28	48	150 100	

note jointe M/Sujet

Versailles, le 7/02-74
Le Chef d'établissement,
M me Sujet

Question 8

Alors qu'en 1808 seulement 55 élèves (toutes écoles confondues) ont reçu un prix, combien ont été récompensés en 1974 à l'école de filles Pierre Corneille?

- A) 109
- B) 79
- C) 39

Réponse 8

A) 109

En 1808, les élèves étaient peu nombreux et seuls les meilleurs d'entre eux avaient le droit à un prix. Il existait plusieurs catégories de prix : prix de sagesse, d'arithmétique, de grammaire, d'écriture, de lecture et de mémoire. La distribution était faite à la fin de l'année scolaire par le maire et les conseillers municipaux et donnait généralement lieu à une fête.

Dans les années 1970, un tiers des élèves de chaque école recevait un prix. En 1974, à l'école Pierre Corneille, la directrice propose que la moitié des élèves ait le droit à un prix.

En fonction de leurs résultats, des livres sur l'Histoire de France ou les sciences étaient offerts aux enfants. Parfois un livret de Caisse d'Épargne d'un montant de 5 ou 10 francs était ouvert par la commune pour les élèves les plus brillants.

Mais oui, mais oui, l'école est finie!

Certificat d'études primaires élémentaires, 1906.

(ACV : 1 R 2251)

RÉPUBLIQUE FRANÇAISE

ACADÉMIE DE PARIS INSTRUCTION PUBLIQUE DÉPARTEMENT DE SEINE-ET-OISE

CERTIFICAT D'ÉTUDES PRIMAIRES ÉLÉMENTAIRES

L'Inspecteur d'Académie du département de Seine-et-Oise,
Vu l'article 6 de la loi du 28 mars 1882 et l'article 3 de la loi
du 30 octobre 1886;
Vu le décret du 27 juillet 1882;
Vu les arrêtés des 31 juillet 1897 et 8 août 1903;
Vu le procès-verbal de l'examen subi par M. Bolle'
dans les conditions déterminées par les arrêtés susvisés;
Vu le certificat en date du 4 juillet 1906 par lequel la
Commission cantonale de Versailles s'étant réunie pour la session
de 1906 atteste que M. Bolle' dit Herpin
Albert, Bernard, Traupel
né le 11 Janvier 1891, à Paris département
de la Seine, a été jugé digne d'obtenir le Certificat
d'Études primaires.

Délivre à M. Bolle'
le présent Certificat d'Études primaires élémentaires pour servir et
valoir ce que de droit.

A Versailles le 7 Juillet 1906

Signature de Titulaire, L'Inspecteur d'Académie,
A. Herpin a. Leunig

(1) Nom et prénoms. Versailles. — Imprimerie Gass.

Question 9

Qu'est ce que le certificat d'études primaires élémentaires?

- A) un diplôme délivré après le lycée comme le baccalauréat
- B) un diplôme très compliqué pour devenir instituteur
- C) un diplôme justifiant l'acquisition d'un ensemble de connaissances de base (écriture, lecture, calcul mathématique, histoire-géographie, sciences appliquées)

Réponse 9

C) un diplôme justifiant l'acquisition d'un ensemble de connaissances de base (écriture, lecture, calcul mathématique, histoire-géographie, sciences appliquées)

Créé en 1866 et supprimé en 1989, le certificat d'études primaires permet à chaque élève de justifier de l'acquisition d'un ensemble de connaissances de base et d'une scolarité complète de 7 à 13 ans.

Autrefois, beaucoup d'enfants quittaient l'école sans ce diplôme car l'examen était difficile.

Dans les années 1950, les épreuves portent sur les matières suivantes : la dictée, le calcul mental, la récitation ou le chant, la lecture, le dessin, la rédaction, l'éducation physique, le calcul, l'histoire et la géographie, les sciences appliquées, qui, pour les garçons, portent sur l'électricité, l'agriculture, la mécanique et pour les filles sur la vie ménagère et la puériculture.

Systeme scolaire français

Âge	1906	Rentrée 2019	
17 ans		Lycée	<i>Terminale (générale, technologique ou pro)</i>
16 ans	Ecole primaire supérieure	ou écoles privées	<i>Première ou 2^e année (CAP, BPA, BEP)</i>
15 ans			<i>Seconde ou 1^{ère} année (CAP, BPA, BEP)</i>
14 ans			3 ^e
13 ans	Ecole primaire élémentaire	Collège	4 ^e
12 ans			5 ^e
11 ans			6 ^e
10 ans			CM2
9 ans			CM1
8 ans			CE2
7 ans	CE1		
6 ans	CP		
5 ans	Ecole maternelle ou Asile	Ecole maternelle	<i>Grande section</i>
4 ans			<i>Moyenne section</i>
3 ans			<i>Petite section</i>
2 ans			

 École obligatoire