

Quizz

l'histoire de mon école

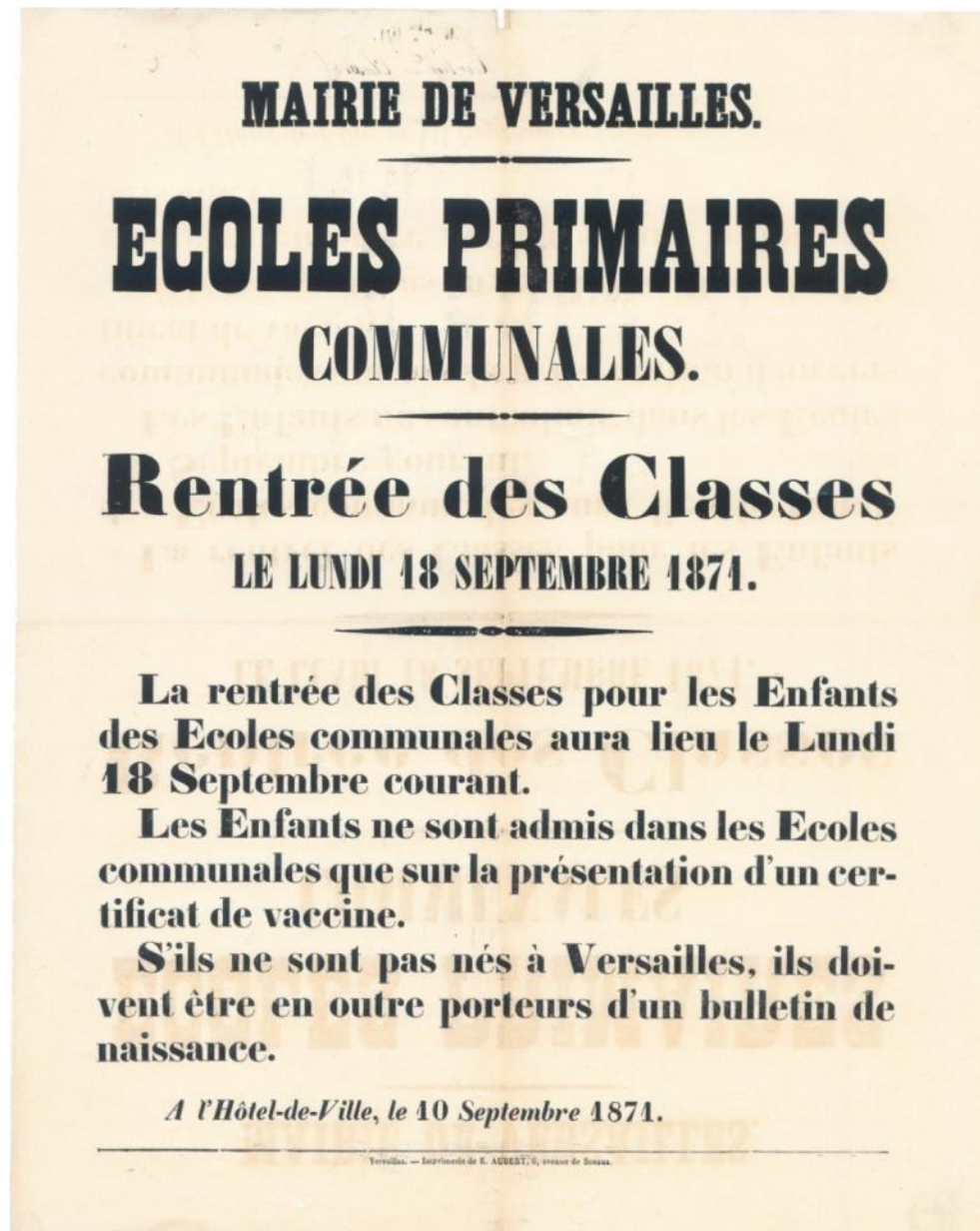

1,2,3... rentrée!



**Affiche annonçant la
rentrée des classes
de 1871**

(ACV : 1 R 2157)

Question 1

Quand a eu lieu la rentrée des classes 1871?

- A) le 25 octobre
- B) le 18 septembre
- C) le 27 novembre

Réponse

B) le 18 septembre

Comme aujourd'hui, les enfants font leur rentrée des classes au mois de septembre après une période de pause estivale.

Les inscriptions

**Registres d'inscription de
l'école de filles, impasse
Montbauron (1945-1955).**

(ACV : 1 R 5790)

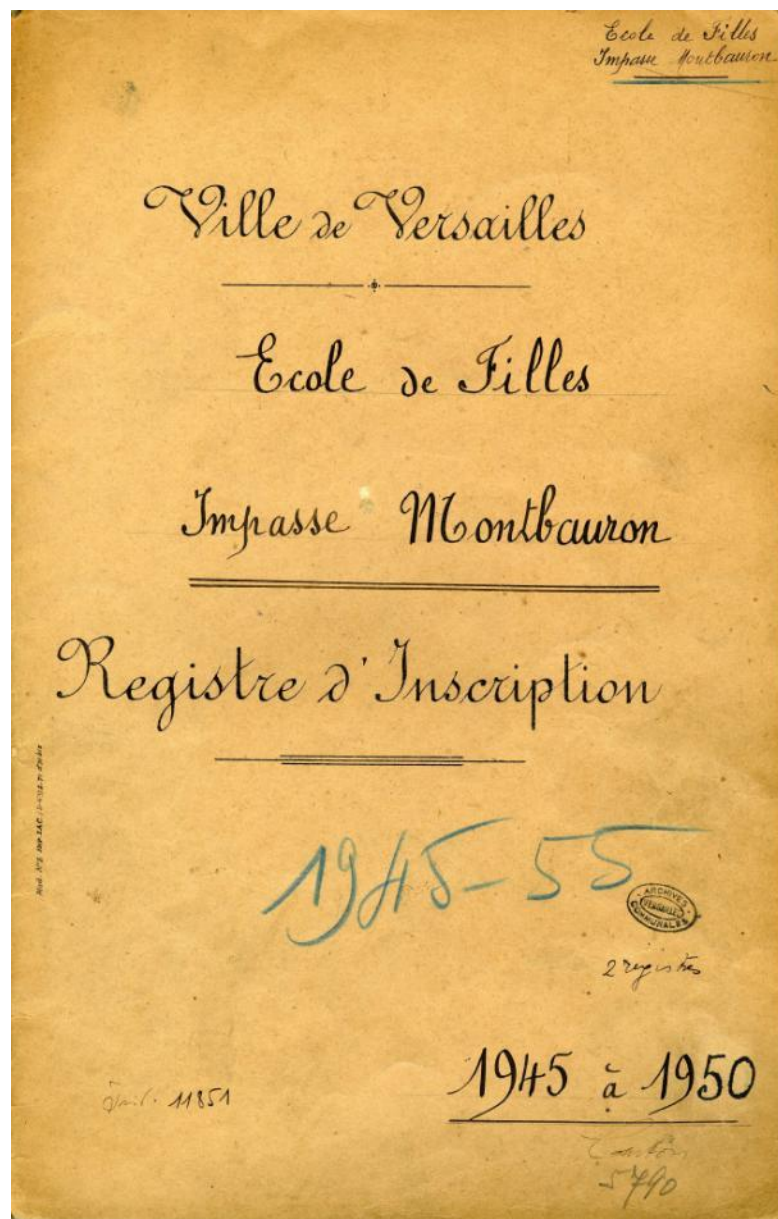

Question 2

Combien d'enfants ont été inscrits pour l'année scolaire 1954-1955?

A) 204

B) 143

C) 305

Réponse

C) 305

En 1880, 143 enfants fréquentaient l'école primaire située impasse Montbauron.

Le plus grand effectif est atteint en 1931. Cette année là, 479 enfants sont inscrits dans l'école. La fréquentation diminue pour atteindre 305 élèves en 1954.

Ce chiffre descend encore en 1960 (208 élèves inscrits) car des travaux de destruction et de reconstruction de l'école sont en cours. Ce nombre continue à baisser jusqu'à la fin des années 1960. En 1968, l'école compte 159 élèves.

Aujourd'hui, l'école primaire du docteur Wapler accueille 204 élèves tous niveaux confondus.

Vous êtes ici!

**Plan de l'impasse
Montbauron, 1843.**
(ACV : 2 Fi 176)

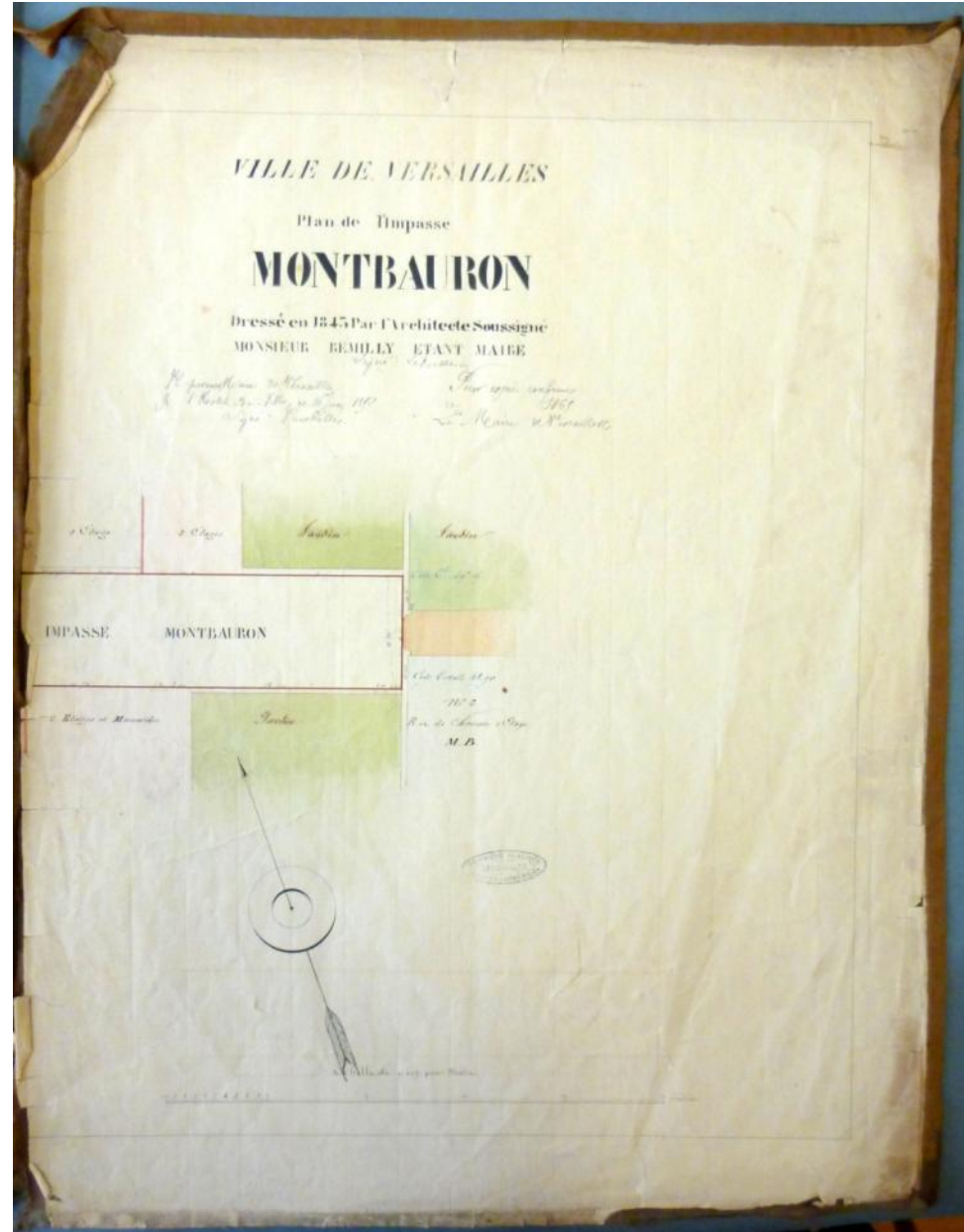

Question 3

**D'après le plan, quels sont les bâtiments situés
impasse Montbauron en 1843?**

- A) Des maisons et des jardins
- B) Une école et une crèche
- C) Il n'y a pas d'habitation

Réponse

A) Des maisons et des jardins

L'impasse Montbauron était constituée de maisons et de jardins jusqu'en 1869.

Le 12 novembre 1869, un bâtiment et un jardin situés 2 impasse Montbauron sont vendus à la ville de Versailles par M. Lefavre pour l'établissement d'une école communale.

L'école est alors composée en sous-sol de la loge de la concierge, d'un cellier et d'une réserve, au rez-de-chaussée de deux salles de classe et du logement de l'institutrice et au 1^{er} étage d'un dortoir. La récréation se faisait au fond du jardin dans un hangar ouvert.

En 1889, la famille Lefavre vend de nouveau à la ville de Versailles une maison. Etant attenante à l'école, elle permet d'agrandir l'école, alors réservée aux filles, et d'accueillir l'école maternelle située rue Saint-Simon.

L'école de l'impasse Wapler.

(ACV : 5 Fi 1443)

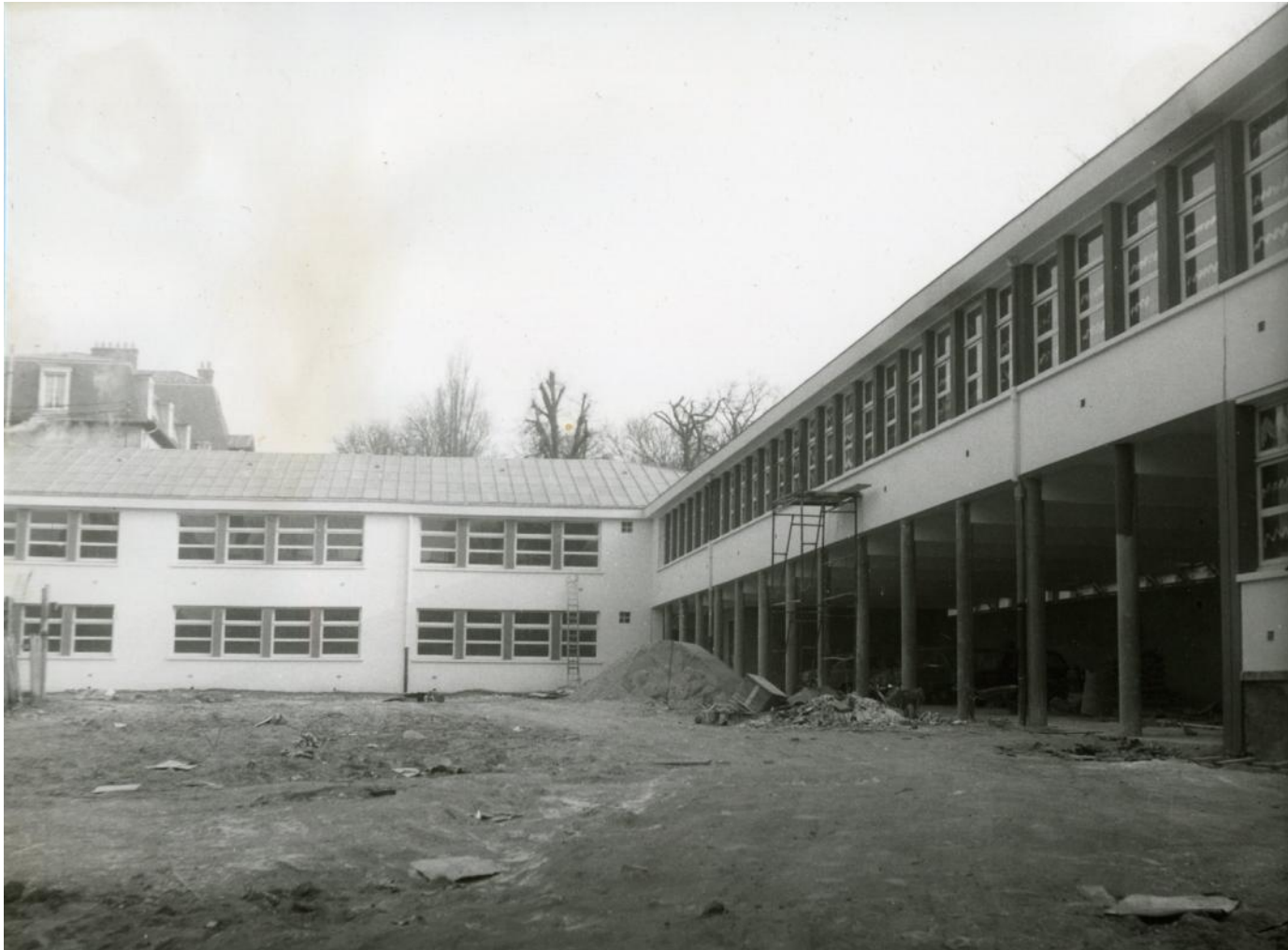

Question 4

De quand date cette photographie?

- A) 1945
- B) 1965
- C) 1985

Réponse

B) 1965

Il s'agit d'une photographie de l'école de l'impasse Wapler datant de 1965 pendant les travaux de construction.

En effet, dès 1957, un projet de reconstruction de plusieurs écoles de la ville est envisagé. Ce projet est approuvé en 1963 par le Ministère de l'Education Nationale.

Les bâtiments qui servaient d'école ainsi que les maisons situées au fond de l'impasse ont été détruits. La construction de la nouvelle école s'est déroulée entre janvier 1964 et mai 1966.

L'inauguration a eu lieu le 24 septembre 1966.

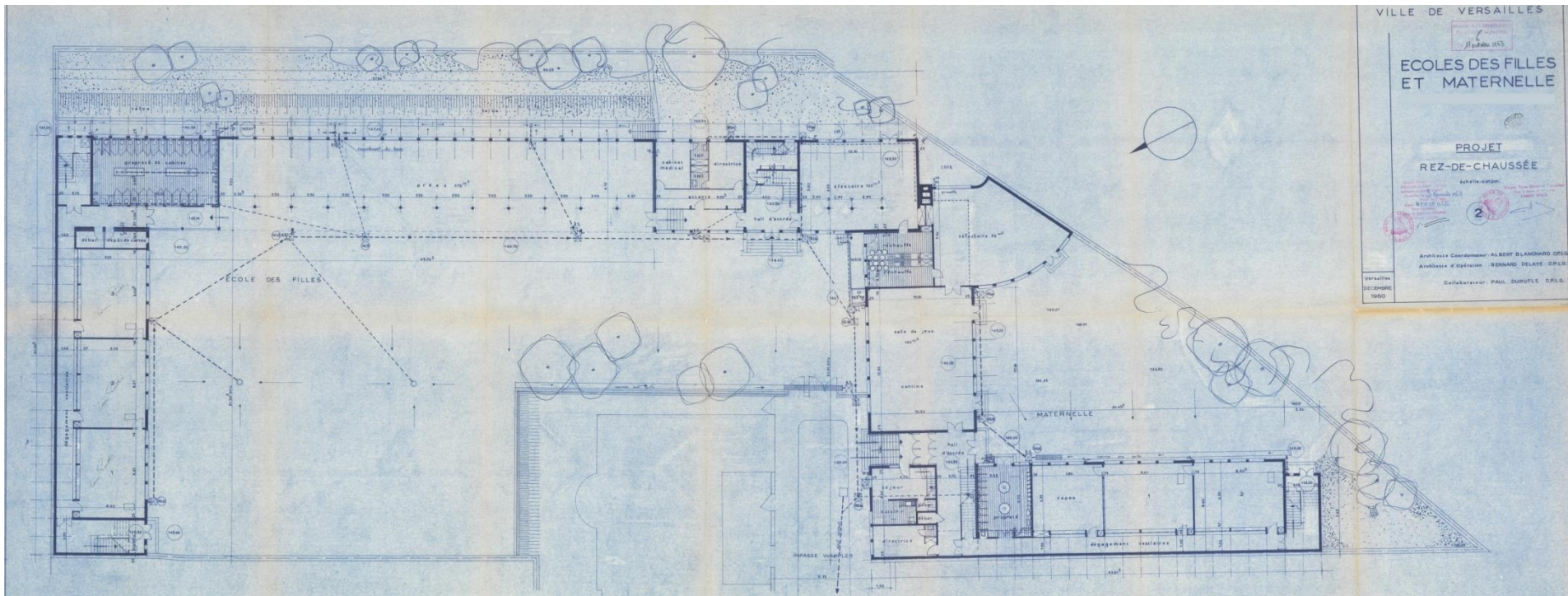

Projet de rez-de-chaussée : plan (1963).

(ACV : 4 M 4745)

Question 5

Que représente ce plan?

- A) le rez-de-chaussée de l'école primaire et de l'école maternelle, impasse du Docteur Wapler
- B) le rez-de-chaussée uniquement de l'école primaire impasse du Docteur Wapler
- C) le rez-de-chaussée d'une autre école de Versailles

Réponse

A) le rez-de-chaussée de l'école primaire et de l'école maternelle, impasse du Docteur Wapler

Ce plan représente le projet de reconstruction du rez-de-chaussée des écoles situées impasse du Docteur Wapler. Il a été approuvé par délibération du conseil municipal le 20 novembre 1963.

Tous en classe!



**Inauguration du groupe
scolaire de l'impasse Wapler,
24 septembre 1966.**

(ACV : 5 Fi 1353)



Question 6

Jusque dans les années 1960, quelles sont les fournitures scolaires indispensables pour les écoliers?

- A) la blouse, le plumier renfermant un porte-plume, les buvards, le crayon à ardoise, le crayon de bois, la gomme, la règle
- B) la trousse, les stylos à bille (bleu, rouge, noir, vert), le stylo plume, la gomme à deux embouts, le crayon à papier, les correcteurs
- C) le sac à dos, le crayon 4 couleurs, quelques feuilles de papier, la tablette tactile

Réponse

A) la blouse, le plumier renfermant un porte-plume, les buvards, le crayon à ardoise, le crayon de bois, la gomme, la règle

Jusque dans les années 1960, l'écolier vient à l'école muni d'une blouse, d'un cartable en cuir, dans lequel se trouvent quelques manuels, un plumier renfermant un porte-plume en bois ou en plastique, un crayon à ardoise noire, un crayon de bois, une gomme et de rares crayons de couleurs, une règle, les buvards, le cahier de devoirs mensuels et le cahier de roulement ou cahier journalier.

A partir des années 1970, chaque élève a une trousse avec plus ou moins de fantaisie contenant des stylos à bille de différentes couleurs (bleu, rouge, noir, vert), un stylo plume et des cartouches d'encre, une gomme à deux embouts, le bleu pour effacer le stylo et le rose pour les traces les plus légères, un crayon à papier ou un critérium, des correcteurs : effaceurs et Blanco.

Moi, je préfère manger à la cantine...

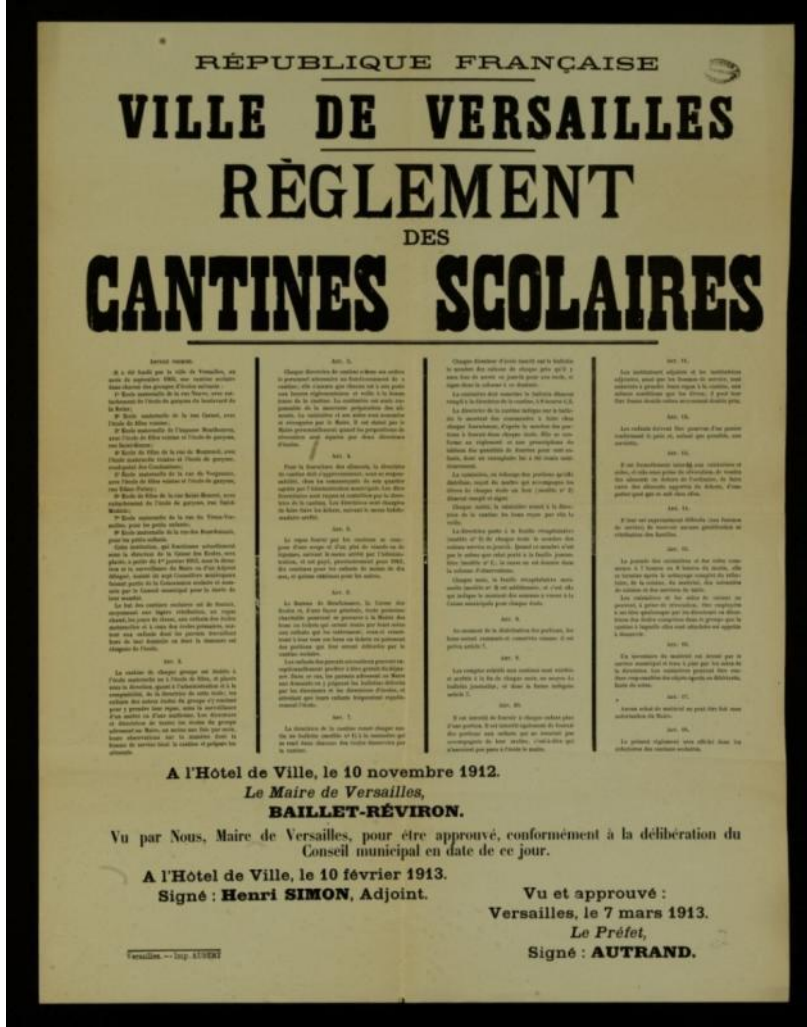

Règlement des cantines scolaires, 1912.

(ACV : 1 R 2229)

Réfectoire de l'école impasse Montbauron, avril 1942.
(ACV : 5 Fi 61)



Question

Que mangeait-on à la cantine au début du XX^{ème} siècle?

- A) une soupe et un plat de viande ou de légumes
- B) une entrée, un plat avec de la viande, des légumes et des féculents, un fromage et un dessert
- C) uniquement des desserts

Réponse 7

A) une soupe et un plat de viande ou de légumes

Au début du XX^{ème} siècle, l'alimentation des écoliers était constitué essentiellement de légumes et de bouillons car la viande coûtait cher. Les enfants devaient apporter leur pain et leur serviette pour le repas.

Aujourd'hui, un repas équilibré se compose de protéines (viande ou poisson ou œuf), de légumes, de féculents (pâte ou riz ou pomme de terre) ou de pain, d'un produit laitier et de fruits.

Vive les vacances!

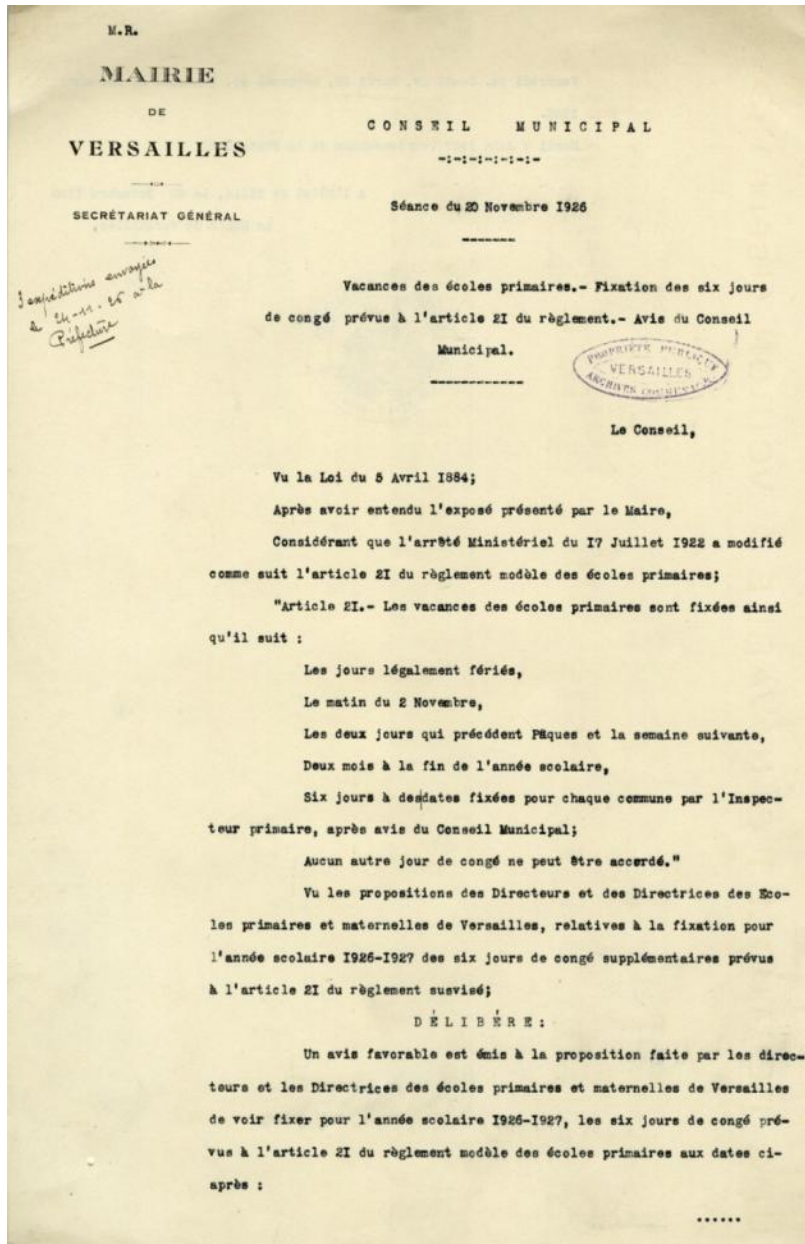

Délibération du conseil municipal approuvant les six jours de congés supplémentaires pour les écoliers, 20 novembre 1926.

(ACV : 1 R 2132)

« Article 21 – Les vacances scolaires des écoles primaires sont fixées ainsi qu’il suit :

Les jours légalement fériés,

Le matin du 2 novembre,

Les deux jours qui précèdent Pâques et la semaine suivante,

Deux mois à la fin de l’année scolaire,

Six jours à des dates fixées pour chaque commune par l’Inspecteur primaire, après avis du Conseil Municipal;

Aucun autre jour de congé ne peut être accordé. »

Question 8

Combien de temps de vacances ont, au total, les écoliers en 1926 (sans compter les jours fériés)?

- A) 3 mois et demi
- B) 2 mois et demi
- C) 4 mois et demi

Réponse

B) 2 mois et demi

En 1926, les écoliers ont deux mois et demi de vacances et environ 10 jours fériés pendant lesquels ils ne vont pas à l'école.

Aujourd'hui, les élèves de primaire ont 4 mois de vacances pendant l'année scolaire et aussi 10 jours fériés.

La distribution des prix

Liste des enfants des écoles gratuites de la ville de Versailles ayant obtenu un prix, 1808.
(ACV : 1 R 2181)

Nombre d'élèves de l'école de filles Wapler qui vont recevoir un prix en 1974.
(ACV : 1 R 2649)

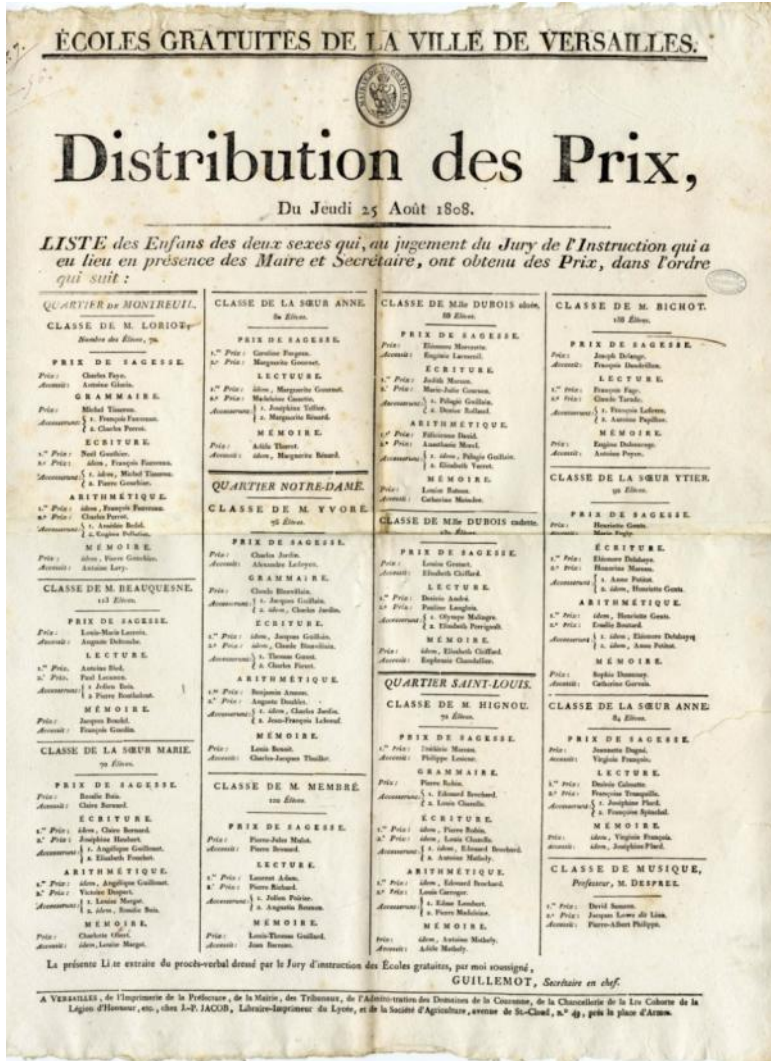

DC/AJ
Mairie de Versailles
Bureau

Ecole de filles Wapler
VERSAILLES

ÉTAT DES PRÉVISIONS EN VUE DE LA DISTRIBUTION DES PRIX

SECRET ARIAT

Classe	Nombre de classes	Nombre d'élèves	1/3 récompensés	Nombre de prix d'honneur	Nombre de prix de consolation	Prévision de succès au C.E.P.	Prévision de succès au B.E.P.C.	Nombre d'attestations	Observations
Classe de perfectionnement									
Cours préparatoire	2	30	10	2	2	6			
Cours élémentaire 1ère année	1	28	9	1	2	6			
Cours élémentaire 2ème année	1	27	9	1	2	5			
Cours moyen 1ère année	1	24	9	1	2	6			
Cours moyen 2ème année	1	32	10	2	2	6			
6ème									
5ème									
4ème									
3ème									
TOTAL	6	144	47	7	10	30			100

Versailles, le 28 Janvier 74
Le Chef d'établissement,
A. Bédouais

Question 9

Alors qu'en 1808 seulement 19 élèves ont été récompensés dans le quartier Notre-Dame, combien ont été récompensés en 1974 à l'école Wapler?

- A) 100
- B) 47
- C) 39

Réponse

B) 47

En 1808, les élèves étaient peu nombreux et seuls les meilleurs d'entre eux avaient le droit à un prix. Il existait plusieurs catégories de prix : prix de sagesse, d'arithmétique, de grammaire, d'écriture, de lecture et de mémoire.

La distribution était faite à la fin de l'année scolaire par le maire et les conseillers municipaux et donnait généralement lieu à une fête.

En 1974, un tiers des élèves de chaque école recevait un prix.

En fonction de leurs résultats, des livres sur l'Histoire de France, les sciences mais aussi des biographies héroïques étaient donnés aux enfants. Parfois un livret de Caisse d'Épargne d'un montant de 5 ou 10 francs était offert par la commune aux élèves les plus brillants.

Mais oui, mais oui, l'école est finie!

Certificat d'études primaires élémentaires, 1906.

(ACV : 1 R 2251)

RÉPUBLIQUE FRANÇAISE
ACADÉMIE DE PARIS INSTRUCTION PUBLIQUE DÉPARTEMENT DE SEINE-ET-OISE

CERTIFICAT D'ÉTUDES PRIMAIRES ÉLÉMENTAIRES

L'Inspecteur d'Académie du département de Seine-et-Oise,
Vu l'article 6 de la loi du 28 mars 1882 et l'article 3 de la loi du 30 octobre 1886;
Vu le décret du 27 juillet 1882;
Vu les arrêtés des 31 juillet 1897 et 8 août 1903;
Vu le procès-verbal de l'examen subi par M. Bolle'
dans les conditions déterminées par les arrêtés susvisés;
Vu le certificat en date du 4 juillet 1906 par lequel la Commission cantonale de Versailles et siégeant pour la session de 1906 atteste que M. Bolle' dit Herpin
Albert, Bernard, Traupel
né le 11 Janvier 1891, à Paris département de la Seine, a été jugé digne d'obtenir le Certificat d'Études primaires.
Délivre à M. Bolle'
le présent Certificat d'Études primaires élémentaires pour servir et valoir ce que de droit.

Signature de Titulaire, A. Herpin
Signature de l'Inspecteur d'Académie, A. Leunig

À Versailles le 7 Juillet 1906

(1) Nom et prénoms. Versailles. — Imprimerie Gosselin.

Question 10

Qu'est ce que le certificat d'études primaires élémentaires?

- A) un diplôme délivré après le lycée comme le baccalauréat
- B) un diplôme très compliqué pour devenir instituteur
- C) un diplôme justifiant l'acquisition d'un ensemble de connaissances de base

Réponse

C) un diplôme justifiant l'acquisition d'un ensemble de connaissances de base

Créé en 1866 et supprimé en 1989, le certificat d'études primaires permet à chaque élève de justifier de l'acquisition d'un ensemble de connaissances de base et d'une scolarité complète de 7 à 13 ans.

Autrefois, beaucoup d'enfants quittaient l'école sans ce diplôme car l'examen était difficile.

Dans les années 1950, les épreuves portent sur les matières suivantes : la dictée, le calcul mental, la récitation ou le chant, la lecture, le dessin, la rédaction, l'éducation physique, le calcul, l'histoire et la géographie, les sciences appliquées, qui, pour les garçons, portent sur l'électricité, l'agriculture, la mécanique et pour les filles sur la vie ménagère et la puériculture.

Systeme scolaire français

Âge	1906	2014		
17-18		Lycée	Terminale	
16-17			1ère	
15-16			2nde	
14-15	Ecole primaire supérieure	Collège	3e	
13-14			Cours complémentaire	4e
12-13	Ecole primaire élémentaire		5e	
11-12			6e	
10-11			Ecole primaire	CM2
9-10				CM1
8-9		CE2		
7-8		CE1		
6-7		CP		
5-6	Ecole maternelle ou Asile	Ecole maternelle	Grande section	
4-5			Moyenne section	
3-4			Petite section	
2-3				

 École obligatoire